

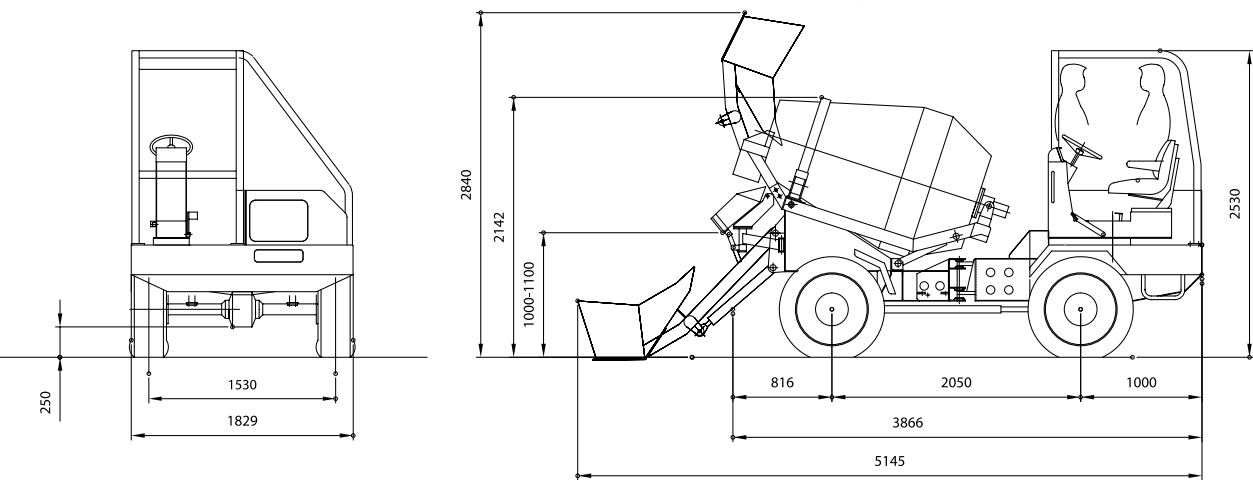

# CARMIX ONE articulada



Organizzazione con Sistema di Gestione certificato  
Company with Management System certified  
ISO 9001:2000  
SINCERT



30020 Noventa di Piave (Venice) Italy  
Tel.+39.042165191 - Fax +39.0421658838  
info@carmix.com  
Skype: carmix.main



carmix.com



# CARMIX ONE Articulada

HORMIGÓN FÁCIL Y ECONÓMICO  
EN CUALQUIER OBRA

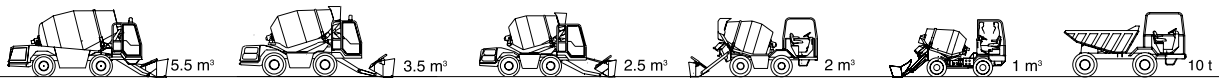





# CARMIX ONE

articulada



## CARMIX ONE articulada

**HORMIGONERA:** Capacidad 1400 litros, producción real hormigón 1 m<sup>3</sup> por amasada. Doble hélice. Tapa de registro para vaciar en caso de emergencia. Accionamiento por motor hidráulico con reductora hepicioidal. Regulación de la velocidad de amasado y descarga con independencia de la velocidad de giro del motor diesel. Descarga de hormigón por inversión de giro, descarga rápida con inclinación hidráulica de la cuba.

**MOTOR:** Diesel CUMMINS A 1700, 3 cilindros refrigerado por agua. Potencia 28 KW. (37 HP), calibrada a 2800 rpm. Arranque eléctrico.

**TRANSMISIÓN:** Hidrostática, la bomba de caudal variable acciona un motor hidráulico con caudal variable que transmite, a través de una caja el movimiento a ambos ejes motrices. Tracción integral a las cuatro ruedas.

**VELOCIDAD:** En trabajo 0 a 7 km/h, en desplazamiento 0 a 14 km/h. Servomando eléctrico.

**PUESTO DE CONDUCCIÓN:** Asiento reversible con inversión automática del circuito de dirección. Canopy ROPS-FOPS.

**SISTEMA HIDRÁULICO:** 3 circuitos. Bomba de caudal variable para la transmisión hidrostática y para la rotación de la cuba. Bombas de engranajes para los servicios y dirección. Intercambiador tipo agua/aceite - aire.

**PALA CARGADORA:** Capacidad 180 litros. Accionamiento hidráulico

**CANALETA DE DESCARGA:** Giratoria e inclinable manualmente

**SISTEMA DE AGUA:** Totalmente autónomo, bomba auto-aspirante accionada por motor hidráulico. Cuenta-litros.

**PENDIENTE:** 30% superable a plena carga.

**FRENOS:** De disco y de circuito doble para servicio y socorro. Freno de estacionamiento de comando mecánico en el puente posterior.

**NEUMÁTICOS:** Tipo industrial, todo terreno 11,5/80 - 15,3 PR 10.

**DIRECCIÓN:** Hidrostática. Radio de giro interno mm. 2700, externo mm. 4600.

**SISTEMA ELÉCTRICO:** Standard 12 Volt. Batería de 80 Ah. Para arranque motor y sistema normalizado de luces para circulación por carretera.

**CAPACIDAD DEPOSITOS:** Agua: 310 litros. Combustible 35 litros. Aceite hidráulico: 25 litros.

**CHASIS:** Articulado y oscilante en perfil de acero para trabajar en las mas dura condiciones

**PESO:** Total en orden de marcha kg. 2800.

**MANUALES:** La maquina es equipada de Manuales de Uso y Mantenimiento y de Piezas de Repuestos según las norma CE.

As result of our policy of continuously developing and improving our product range, all specifications may change without notice. graphic CARMIX - studio clipart 0021480750

## HORMIGÓN FÁCIL Y ECONÓMICO EN CUALQUIER TERRENO

- Ideal para alquiladores
- Compacta, económica y sencilla
- Alta productividad (mas de 5m<sup>3</sup>/h)
- Bajo costo de mantenimiento
- Facilidad de manejo
- Articulada 4x4

